Alto Salento Immobiliare S.R.L.
Via Santa Sabina, 41
72012 Carovigno (Brindisi) - Italia

Tel. +39 0831.36.61.97
Cell. +39 320.42.84.930 -
International Calls Phone / Whatsapp: -
Italiano/English/Deutsche: +39 320.42.84.930 - Italiano/Deutsche: +39 339.17.97.792
P.IVA 02681320749
Cod. Fisc. 02681320749
E-mail info@altosalentoimmobiliare.com

Masseria/Tenuta in vendita a Fasano (Brindisi) - 72015

5 Camere da letto
Condizioni: Buono

Prezzo: € 1.500.000,00

Image

Rif. immobile: **3045zapc**

Classe energetica: G	**IPE:** n.d.
Giudizio: Buono	**Stato dell'immobile:** In vendita
Superficie immobile: 650	**Superficie terreno:** 53000
Vani: 10	**Bagni:** 3
Camere da letto: 5	**Piano:** 2°
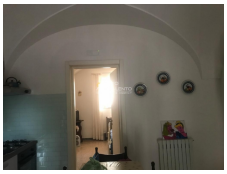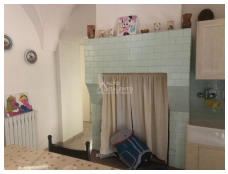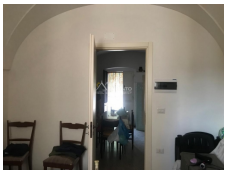
Vendesi in agro di Fasano, bella masseria disposta su due livelli. Al piano terra troviamo ampi spazi composti da stalle, ovili, pollai, legnaia con pavimento in chianche, pietra tipica ed originale del territorio e soffitti a stella, a botte ed a cielo di carrozza. Inoltre in alcune stanze sono presenti le cementine, bellissimo pavimento antico ed originale. Sempre al piano terra con accesso indipendente, troviamo due appartamenti. Il primo appartamento composto da zona living con cucina, due ampie e spaziose camere da letto e bagno. Il secondo appartamento è composto da una cucina, una camera da letto e bagno. Adiacente vi è un garage. Al piano superiore troviamo un'abitazione composta da un ampio e luminoso ingresso, cucina, con camino, due camere da letto e bagno. Il ...