Alto Salento Immobiliare S.R.L.
Via Santa Sabina, 41
72012 Carovigno (Brindisi) - Italia

Tel. +39 0831.36.61.97
Cell. +39 320.42.84.930 -
International Calls Phone / Whatsapp: -
Italiano/English/Deutsche: +39 320.42.84.930 - Italiano/Deutsche: +39 339.17.97.792
P.IVA 02681320749
Cod. Fisc. 02681320749
E-mail info@altosalentoimmobiliare.com

Masseria/Tenuta in vendita a Monopoli (Bari) - 70043

12 Camere da letto
Condizioni: Buono

Prezzo: € 2.600.000,00

Image

Rif. immobile: **3049vmsan**

Classe energetica: F	**IPE:** n.d.
Giudizio: Buono	**Stato dell'immobile:** In vendita
Superficie immobile: 750	**Superficie terreno:** 50000
Vani: 16	**Bagni:** 5
Camere da letto: 12	**Piano:** Più livelli
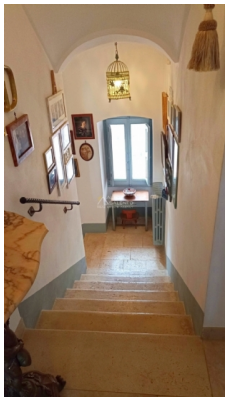
Antica Masseria vista mare a pochi passi dalla costa - La proprietà dista pochissimi minuti dal centro di Monopoli in zona amena, location dominante sicura ed accogliente di straordinaria bellezza naturale. E' immersa in cinque ettari di terreno con piante monumentali di Ulivo. E' costituita da 4 corpi di fabbrica: Il corpo principale è costituito da dodici ambienti con delle belle volte tipiche e servizi con luminose stanze prospicenti a patii verandati e terrazze a livello. Attraverso romantici giardini profumati si raggiunge la piscina immersa in un bel giardino e ulivi secolari; Da qui si giunge al secondo corpo di fabbrica costituito da una villa di costruzione più moderna composta da quattro stanze ed accessori oltre patio veranda ...