Alto Salento Immobiliare S.R.L.
Via Santa Sabina, 41
72012 Carovigno (Brindisi) - Italia

Tel. +39 0831.36.61.97
Cell. +39 320.42.84.930 -
International Calls Phone / Whatsapp: -
Italiano/English/Deutsche: +39 320.42.84.930 - Italiano/Deutsche: +39 339.17.97.792
P.IVA 02681320749
Cod. Fisc. 02681320749
E-mail info@altosalentoimmobiliare.com

Masseria/Tenuta in vendita a Ceglie Messapica (Brindisi) - 72013

6 Camere da letto
Condizioni: Buono

Prezzo: € 1.400.000,00

Image

Rif. immobile: **3569zatec**

Classe energetica: G	**IPE:** n.d.
Giudizio: Buono	**Stato dell'immobile:** In vendita
Superficie immobile: 400	**Superficie terreno:** 12989
Vani: 16	**Bagni:** 6
Camere da letto: 6	**Piano:** Più livelli
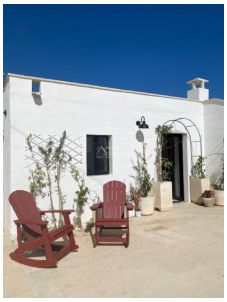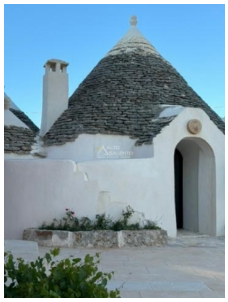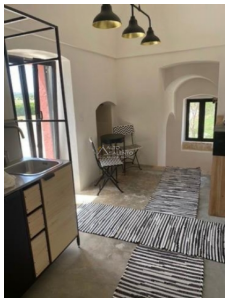
Antica Masseria a poca distanza da Ostuni - A suo tempo, dimora estiva del 1700 appartenente ad una nobile famiglia locale, totalmente e elegantemente ristrutturata dagli attuali proprietari per offrire il massimo del comfort e del lusso. Situata tra le campagne di Ceglie e Ostuni, questa proprietà combina l'austero e semplice stile architettonico con la bellezza delle linee e simmetrie perfette della pietra e delle volte a stella.Con un terreno di 13.000 mq prevalentemente seminativo, la masseria offre ampi spazi per eventi grazie alla grande corte frontale e una cucina attrezzata per catering esterni. - Al piano terra, abbiamo un appartamento indipendente con 2 camere, living, cucina e bagno. Al piano superiore, altre 2 camere e una sala con cucina a vista.- I trulli e le ...